

STE V01 N01



2º trimestre 2004

Avaliação: Ainda Não Avaliado

Preço:

Modificador de preço de variante:

Preços de venda com desconto:

PREÇO PROMOCIONAL: R\$ 10,00

[Faça uma pergunta sobre este produto](#)

Descrição

- Nesta Edição:
- Preparos Ultraconservadores: Pontas CVDentus
Dirceu Vieira
Danielle Monsores Vieira
- Guia Cirúrgico Estabilizado: Implantes Ortodônticos
José Theodoro Pinto
Athos Rogério Schulze
Antonio Carlos Bernardi Rodrigues da Silva
- Réplica da Face Oclusal: Alternativa para Lesões Cariosas Cavitadas
José Carlos Petorossi Imparato
Gabriel Tilli Politano
Sandra Regina Echeverria
- Odontologia Conservadora: Novas tecnologias para Preparos Cavitários
Michele Baffi Diniz
Marcela de Almeida Rodrigues
Rita de Cássia Loiola Cordeiro
- Biossegurança: Preservação da Saúde e Marketing na Odontologia
Lusiane Borges

SUMÁRIO

DENTÍSTICA

RESTAURAÇÃO DE RESINA COMPOSTA EM DENTE POSTERIOR PREPARADO COM PONTAS DE DIAMANTE CVDentus EM ULTRA-SOM

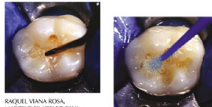

RAQUEL SILVA REIS,
MARI TELI FARIAS DE SOUZA,
FERNANDO MANDAMANI, ANDRÉ MARCELLO PEREIRA MENDES, TOSHIKO SENOYAMA

O presente relato de caso descreve a utilização de uma técnica moderna e de resina composta microhíbrida para a realização de restaurações de Classe I em dentes posteriores.

PÁG. 67

REANATOMIZAÇÃO DE INCISIVOS LATERAIS CONÓIDES - TÉCNICA DAS 4 FASES

MARCOZ TAQUES AMORIM,
TATIANE SACIOTE MARQUES,
FRANCINE MALLUZZA



O objetivo deste artigo foi demonstrar, através de um caso clínico, como a reanatomização de dentes conóides, com a técnica restauradora direta das "quatro fases" com resina composta, pode contribuir para o alcance de uma proporção adequada entre os dentes, devolvendo ao paciente a harmonia funcional e estética.

PÁG. 72

IMPLANTODONTIA

PRÓTESE FIXA INFERIOR SOBRE 5 IMPLANTES, COM EXECUÇÃO PROTÉTICA EM 2 SESSÕES
RELATO DE CASO CLÍNICO



ANTONIO DOMINGOS BRASILEIRO, ROMERY FRANCISCA COSTA, MARCELO DAMIÃO DE SOUZA, VÍCTOR HERNÁNDEZ COSTA

Este trabalho tem por finalidade mostrar a técnica de execução de uma prótese fixa implanto-suportada sobre 5 implantes previamente instalados entre os forames mentonianos, sendo que a fase protética será concebida em 2 sessões clínicas e 1 laboratorial.

PÁG. 77

DICA

EQUINACEA PURPÚREA NA ODONTOLOGIA

MARCELO LEMCZKO



Este trabalho tem como objetivo voltar o interesse da Odontologia para os valiosos componentes bioquímicos encontrados na fitoterapia. O tema abordado foi especificamente a planta Equinacea Purpurea, membro de gênero da família Compositae ou Asteraceae, que está sendo largamente pesquisada em todo o mundo.

PÁG. 84

SÓ TÉCNICAS ESTÉTICAS PÁG. 82
PREMIAÇÃO TOP SMILE PÁG. 87

INDICADOR PROFISSIONAL PÁG. 93
PAINEL DE NEGÓCIOS PÁG. 94